

≡ SANSIRI  
PHUKET



RHEA  
BY SANSIRI

## **Freedom. Created every day.**

Discover gentle relaxation where nature flows around you,  
Like a Secret Lagoon amid lush island greenery.  
Secluded from the rush of everyday life;  
When calm is intentional,  
privacy is assured at your own idyllic pace.

### **RHEA by Sansiri**

The latest condominium by Sansiri  
Surin Beach, Phuket



## LOCATION

**The best of both worlds  
between two beaches.**

Connecting Surin and Bang Tao at **Rhea by Sansiri.**

Whatever your life or style, experience easy movement to town,  
the airport, and all points beyond.

Daily conveniences are close at hand,  
surrounded by destinations that complete your every day.



## DESIGN CONCEPT

Water flows naturally around you, drawing you into a landscape designed as a Secret Lagoon hidden among lush islands.











Communal gardens embrace the expansive pool, enveloping you in an atmosphere of quiet calm, privacy, and endless relaxation.

# PROJECT INFORMATION





<b>LOCATION:</b>	Soi Surin Beach 8, Cherng Talay Subdistrict, Thalang District, Phuket Province
<b>PROJECT AREA:</b>	Approximately 7 rai
<b>PROJECT TYPE:</b>	Three 5-storey Residential Buildings One 1-storey Communal Facilities Building
<b>NUMBER OF UNITS:</b>	295 units

UNIT TYPES	UNIT AREA (SQ.M.)
1 bedroom 1 bathroom	29.75-35.25
2 bedrooms 1 bathroom	47.75-48.75
2 bedrooms 2 bathroom	59.75-65.00
Villa	120

## FACILITIES

 Welcome Lobby	 Pet Park
 Fully Equipped Fitness Centre	 Laundry Room
 Swimming Pool	 Sunbathing Deck
 Communal Gardens and Relaxation Space	 Yoga Area
 Workspace	 Electric Massage Chair
 Sauna	

## ADDITIONAL FEATURES

 24-hour Security Service
 24-hour CCTV
 Parking
 Electric Vehicle Charging Station



# FACILITIES



## LOBBY

The reception lobby welcomes you home with sumptuous seating in various arrangements, tailored to suit every moment and mood, offering complete relaxation the moment you step through the door.



## CO-WORKING SPACE

Elevate the way you work with unobstructed pool views. Whether collaborating in groups or focusing solo, find comfort and inspiration for as long as you need.



## GYM

Enjoy workouts with panoramic views of the communal gardens in our fully equipped fitness centre. Complete with weight training, cardio zones, and a punching bag—it's the perfect space to give your all to the activities you love.



## PET PARK

A dedicated playfield for your four-legged friends to exercise, run free, and frolic through playful tunnels. Experience quality time together with convenience, comfort, and complete peace of mind.



## SWIMMING POOL

Plunge into a sprawling swimming pool where art and design converge. Patterns crisscrossing the pool floor reflect the beauty of the natural surroundings, inviting you to fully appreciate every moment of relaxation.

Experience a new dimension of relaxation with a dual-level swimming pool, where tranquil laps come with panoramic, 360-degree views of the communal gardens.



# FLOOR PLAN

# FLOOR PLAN

## MASTER PLAN



หมายเหตุ : ตำแหน่งและขนาดทรัพย์สินในเอกสารนี้ และเอกสารการขายอื่นที่เกี่ยวข้อง อาจปรับเปลี่ยนได้ตามความเหมาะสมโดยไม่กระทบต่อสาระสำคัญของการใช้งาน \*ภาพและบรรยากาศจำลอง  
Remark : Layout and area of the properties which identified here in maybe changed as deemed appropriate, but will not impact upon the use. \*This is computer graphic generated.

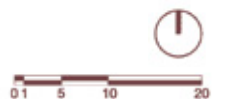

# FLOOR PLAN

## BASEMENT



## 1st FLOOR



หมายเหตุ : ตำแหน่งและขนาดทรัพย์สินในเอกสารนี้ และเอกสารการมายื่นที่เกี่ยวข้อง อาจปรับเปลี่ยนได้ ตามความเหมาะสมโดยไม่กระทบต่อสาระสำคัญของการใช้งาน \*ภาพและบรรยากาศจำลอง  
Remark : Layout and area of the properties which identified here in maybe changed as deemed appropriate, but will not impact upon the use. \*This is computer graphic generated.

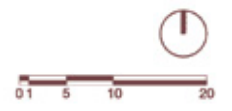

# FLOOR PLAN

## 2<sup>nd</sup> FLOOR



## 3<sup>rd</sup> FLOOR

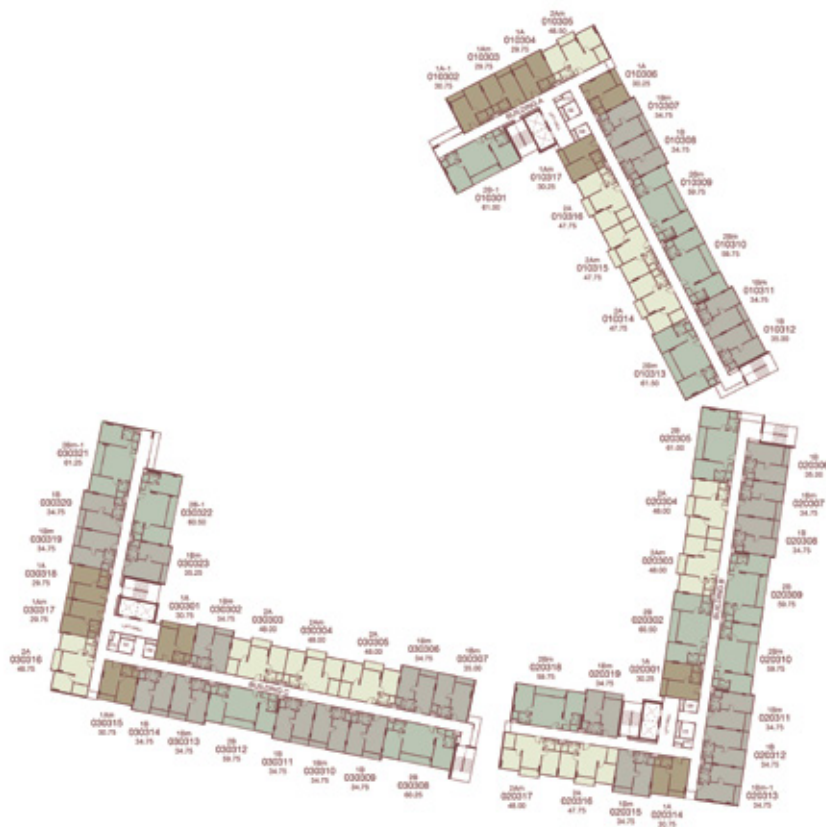

หมายเหตุ : ตำแหน่งและขนาดทรัพย์สินในเอกสารนี้ และเอกสารมายอื่นที่เกี่ยวข้อง อาจปรับเปลี่ยนได้ตามความเหมาะสมโดยไม่กระทบต่อสาระสำคัญของการใช้งาน \*ภาพและบรรณาคาจำลอง  
 Remark : Layout and area of the properties which identified here in maybe changed as deemed appropriate, but will not impact upon the use. \*This is computer graphic generated.

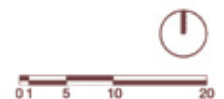

# FLOOR PLAN

## 4<sup>th</sup> FLOOR

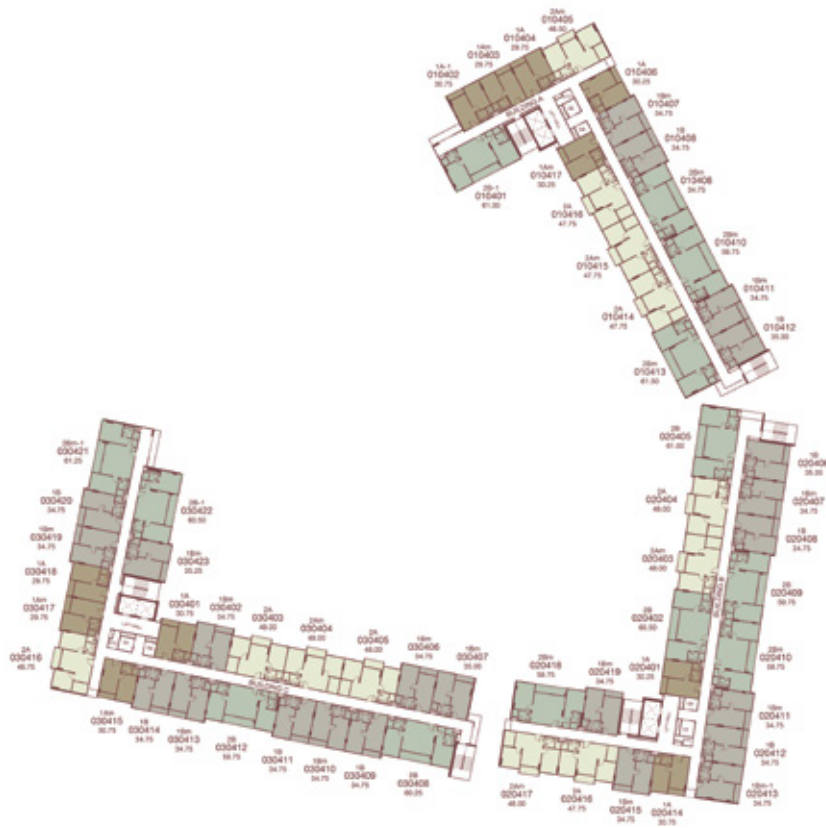

## 5<sup>th</sup> FLOOR

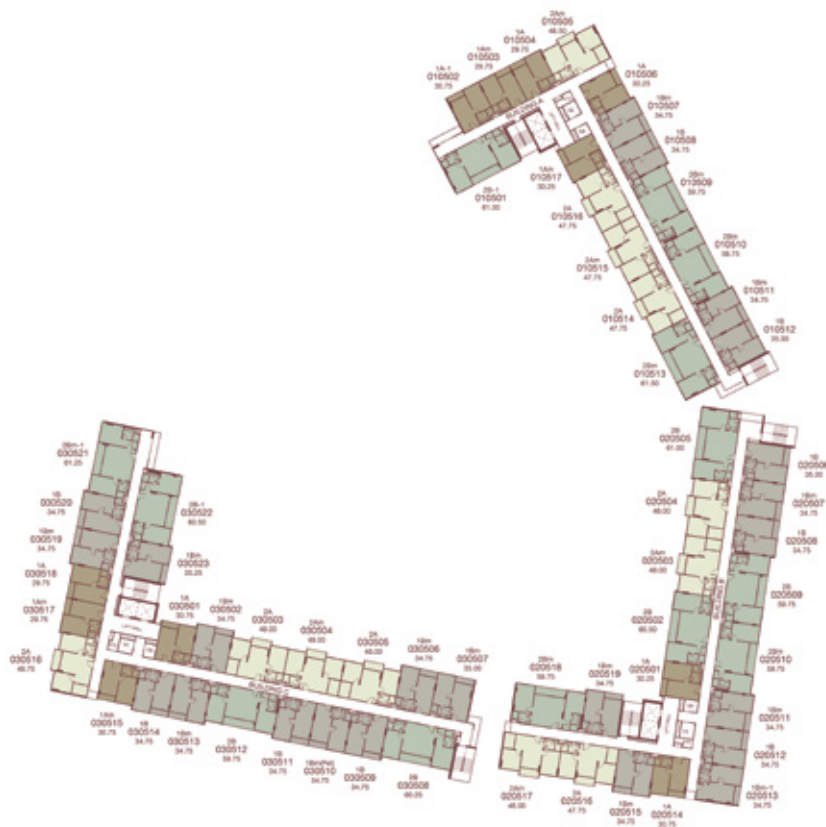

หมายเหตุ : ตำแหน่งและขนาดทรัพย์สินในเอกสารนี้ และเอกสารการมายืนยันที่เกี่ยวข้อง อาจปรับเปลี่ยนได้ตามความเหมาะสมโดยไม่กระทบต่อสาระสำคัญของการใช้งาน \*ภาพและบรรณาคำอธิบาย  
Remark : Layout and area of the properties which identified here in maybe changed as deemed appropriate, but will not impact upon the use. \*This is computer graphic generated.

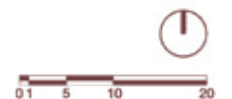



# UNIT LAYOUT

# UNIT LAYOUT

## 1A(Pet)

29.75 - 30.75 SQ.M.



## 1A

29.75 - 30.75 SQ.M.



หมายเหตุ : ตำแหน่งและขนาดทรัพย์สินในเอกสารนี้ และเอกสารการขายอื่นที่เกี่ยวข้อง อาจปรับเปลี่ยนได้ตามความเหมาะสมโดยไม่กระทบต่อสาระสำคัญของการใช้งาน \*ภาพและบรรยากาศจำลอง  
Remark : Layout and area of the properties which identified here in maybe changed as deemed appropriate, but will not impact upon the use. \*This is computer graphic generated.



# UNIT LAYOUT

## 1A-1

30.75 SQ.M.



## 1Am(Pet)

29.75 - 30.75 SQ.M.



หมายเหตุ : ตำแหน่งและขนาดทรัพย์สินในเอกสารนี้ และเอกสารการขายอื่นที่เกี่ยวข้อง อาจปรับเปลี่ยนได้ตามความเหมาะสมโดยไม่กระทบต่อสาระสำคัญของการใช้งาน \*ภาพและบรรยากาศจำลอง  
Remark : Layout and area of the properties which identified here in maybe changed as deemed appropriate, but will not impact upon the use. \*This is computer graphic generated.



# UNIT LAYOUT

## 1Am

29.75 - 30.75 SQ.M.



## 1B(Pet)

34.75 SQ.M.



หมายเหตุ : ตำแหน่งและขนาดทรัพย์สินในเอกสารนี้ และเอกสารการมายืนยันที่เกี่ยวข้อง อาจปรับเปลี่ยนได้ตามความเหมาะสมโดยไม่กระทบต่อสาระสำคัญของการใช้งาน \*ภาพและบรรยากาศจำลอง  
Remark : Layout and area of the properties which identified here in maybe changed as deemed appropriate, but will not impact upon the use. \*This is computer graphic generated.



# UNIT LAYOUT

## 1B

34.75 - 35.00 SQ.M.



## 1Bm(Garden)

34.75 SQ.M.

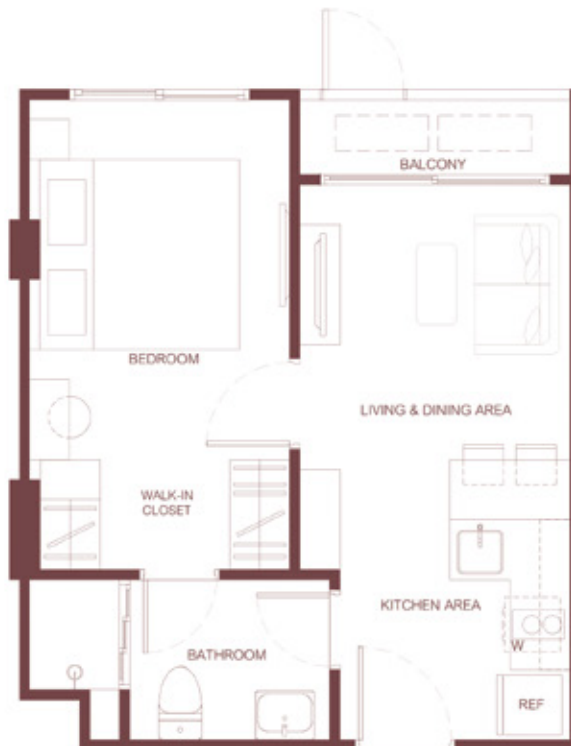

หมายเหตุ : ตำแหน่งและขนาดทรัพย์สินในเอกสารนี้ และเอกสารการขายอื่นที่เกี่ยวข้อง อาจปรับเปลี่ยนได้ตามความเหมาะสมโดยไม่กระทบต่อสาระสำคัญของการใช้งาน \*ภาพและบรรยากาศจำลอง  
Remark : Layout and area of the properties which identified here in maybe changed as deemed appropriate, but will not impact upon the use. \*This is computer graphic generated.



## UNIT LAYOUT

### 1Bm(Garden, Pet)

34.75 - 35.25 SQ.M.



### 1Bm(Pet)

34.75 - 35.25 SQ.M.



หมายเหตุ : ตำแหน่งและขนาดทรัพย์สินในเอกสารนี้ และเอกสารการขายอื่นที่เกี่ยวข้อง อาจปรับเปลี่ยนได้ตามความเหมาะสมโดยไม่กระทบต่อสาระสำคัญของการใช้งาน \*ภาพและบรรยากาศจำลอง  
Remark : Layout and area of the properties which identified here in maybe changed as deemed appropriate, but will not impact upon the use. \*This is computer graphic generated.



# UNIT LAYOUT

## 1Bm

34.75 - 35.25 SQ.M.



## 1Bm-1

34.75 SQ.M.



หมายเหตุ : ตำแหน่งและขนาดทรัพย์สินในเอกสารนี้ และเอกสารการขายอื่นที่เกี่ยวข้อง อาจปรับเปลี่ยนได้ตามความเหมาะสมโดยไม่กระทบต่อสาระสำคัญของการใช้งาน \*ภาพและบรรยากาศจำลอง  
Remark : Layout and area of the properties which identified here in maybe changed as deemed appropriate, but will not impact upon the use. \*This is computer graphic generated.



# UNIT LAYOUT

## 2A(Garden,Pet)

48.00 SQ.M.

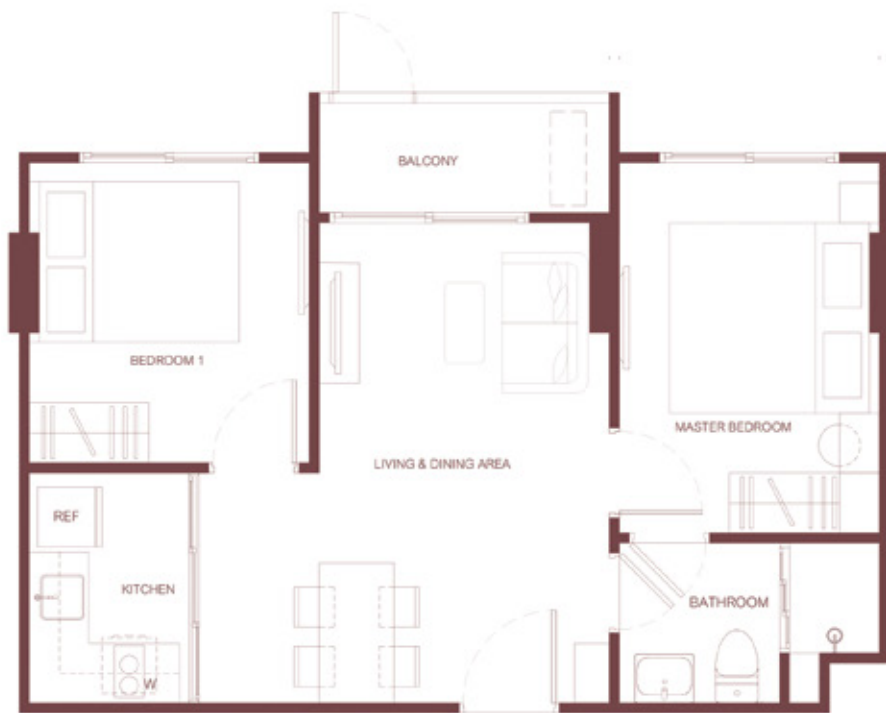

## 2A(Pet)

48.00 - 48.75 SQ.M.



หมายเหตุ : ตำแหน่งและขนาดทรัพย์สินในเอกสารนี้ และเอกสารการขายอื่นที่เกี่ยวข้อง อาจปรับเปลี่ยนได้ตามความเหมาะสมโดยไม่กระทบต่อสาระสำคัญของการใช้งาน \*ภาพและบรรยากาศจำลอง  
Remark : Layout and area of the properties which identified here in maybe changed as deemed appropriate, but will not impact upon the use. \*This is computer graphic generated.



# UNIT LAYOUT

## 2A(Pool)

47.75 - 48.00 SQ.M.

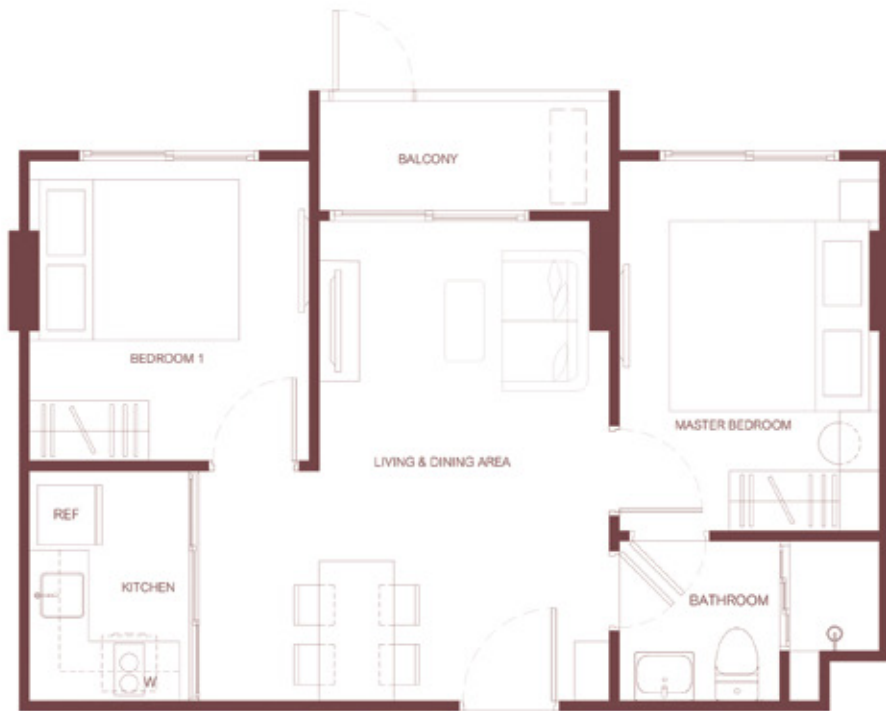

## 2A

47.75 - 48.75 SQ.M.

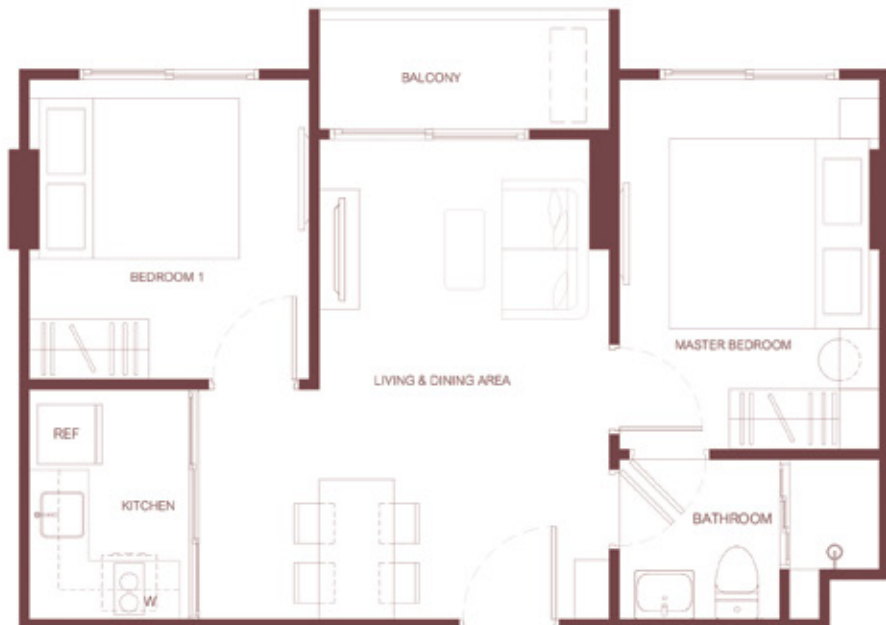

หมายเหตุ : ตำแหน่งและขนาดทรัพย์สินในเอกสารนี้ และเอกสารการขายอื่นที่เกี่ยวข้อง อาจปรับเปลี่ยนได้ตามความเหมาะสมโดยไม่กระทบต่อสาระสำคัญของการใช้งาน \*ภาพและบรรยากาศจำลอง  
Remark : Layout and area of the properties which identified here in maybe changed as deemed appropriate, but will not impact upon the use. \*This is computer graphic generated.



# UNIT LAYOUT

## 2A-1(Pool)

51.25 SQ.M.

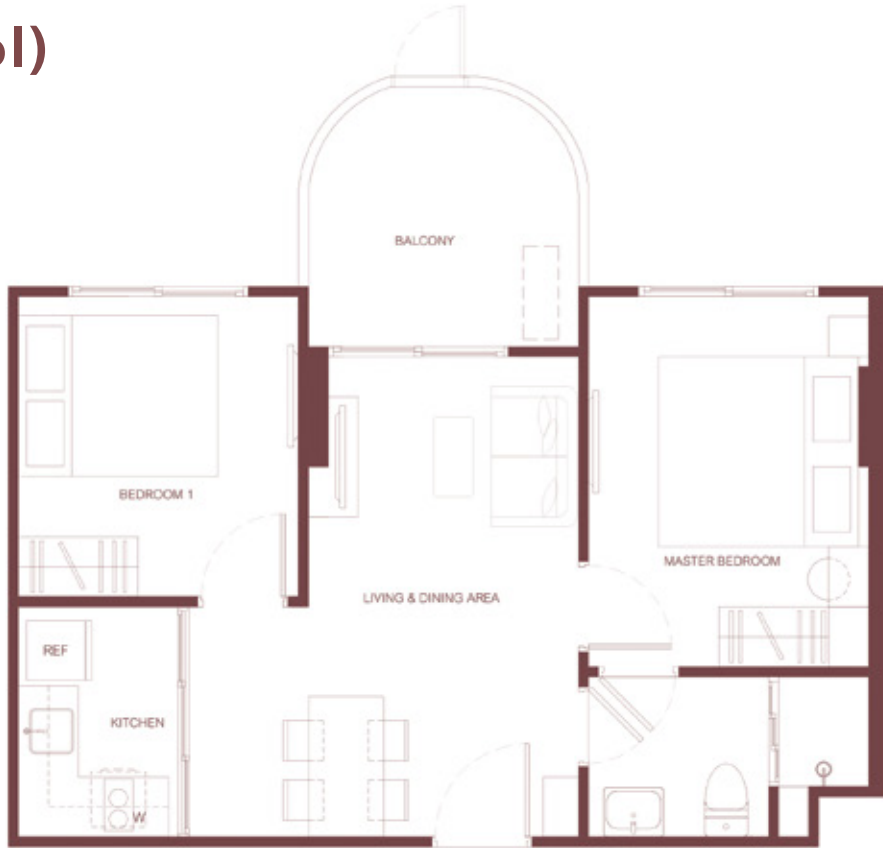

## 2Am(Garden,Pet)

48.00 SQ.M.



หมายเหตุ : ตำแหน่งและขนาดทรัพย์สินในเอกสารนี้ และเอกสารการขายอื่นที่เกี่ยวข้อง อาจปรับเปลี่ยนได้ตามความเหมาะสมโดยไม่กระทบต่อสาระสำคัญของการใช้งาน \*ภาพและบรรยากาศจำลอง  
Remark : Layout and area of the properties which identified here in maybe changed as deemed appropriate, but will not impact upon the use. \*This is computer graphic generated.



## UNIT LAYOUT

### 2Am(Pet)

48.00 SQ.M.



### 2Am(Pool)

47.75 - 48.00 SQ.M.



หมายเหตุ : ตำแหน่งและขนาดทรัพย์สินในเอกสารนี้ และเอกสารการขายอื่นที่เกี่ยวข้อง อาจปรับเปลี่ยนได้ตามความเหมาะสมโดยไม่กระทบต่อสาระสำคัญของการใช้งาน \*ภาพและบรรยากาศจำลอง  
Remark : Layout and area of the properties which identified here in maybe changed as deemed appropriate, but will not impact upon the use. \*This is computer graphic generated.



# UNIT LAYOUT

## 2Am

47.75 - 48.50 SQ.M.



## 2B(Pet)

59.75 - 60.25 SQ.M.



หมายเหตุ : ตำแหน่งและขนาดทรัพย์สินในเอกสารนี้ และเอกสารการขายอื่นที่เกี่ยวข้อง อาจปรับเปลี่ยนได้ตามความเหมาะสมโดยไม่กระทบต่อสาระสำคัญของการใช้งาน \*ภาพและบรรยากาศจำลอง  
Remark : Layout and area of the properties which identified here in maybe changed as deemed appropriate, but will not impact upon the use. \*This is computer graphic generated.



# UNIT LAYOUT

## 2B

59.75 - 61.00 SQ.M.



## 2B(Pool)

64.00 - 64.75 SQ.M.



หมายเหตุ : ตำแหน่งและขนาดทรัพย์สินในเอกสารนี้ และเอกสารการขายอื่นที่เกี่ยวข้อง อาจปรับเปลี่ยนได้ตามความเหมาะสมโดยไม่กระทบต่อสาระสำคัญของการใช้งาน \*ภาพและบรรยากาศจำลอง  
Remark : Layout and area of the properties which identified here in maybe changed as deemed appropriate, but will not impact upon the use. \*This is computer graphic generated.



# UNIT LAYOUT

## 2B-1(Garden)

61.00 SQ.M.



## 2B-1(Garden, Pet)

60.50 SQ.M.



หมายเหตุ : ตำแหน่งและขนาดทรัพย์สินในเอกสารนี้ และเอกสารการขายอื่นที่เกี่ยวข้อง อาจปรับเปลี่ยนได้ตามความเหมาะสมโดยไม่กระทบต่อสาระสำคัญของการใช้งาน \*ภาพและบรรยากาศจำลอง  
Remark : Layout and area of the properties which identified here in maybe changed as deemed appropriate, but will not impact upon the use. \*This is computer graphic generated.



# UNIT LAYOUT

## 2B-1(Pet)

60.50 SQ.M.



## 2B-1

60.50 - 61.00 SQ.M.



หมายเหตุ : ตำแหน่งและขนาดทรัพย์สินในเอกสารนี้ และเอกสารทางมายอื่นที่เกี่ยวข้อง อาจปรับเปลี่ยนได้ตามความเหมาะสมโดยไม่กระทบต่อสาระสำคัญของการใช้งาน \*ภาพและบรรยากาศจำลอง

Remark : Layout and area of the properties which identified here in maybe changed as deemed appropriate, but will not impact upon the use. \*This is computer graphic generated.



## UNIT LAYOUT

### 2Bm(Garden)

59.75 SQ.M.



### 2Bm(Pool)

65.00 SQ.M.



หมายเหตุ : ตำแหน่งและขนาดทรัพย์สินในเอกสารนี้ และเอกสารการขายอื่นที่เกี่ยวข้อง อาจปรับเปลี่ยนได้ตามความเหมาะสมโดยไม่กระทบต่อสาระสำคัญของการใช้งาน \*ภาพและบรรยากาศจำลอง

Remark : Layout and area of the properties which identified here in maybe changed as deemed appropriate, but will not impact upon the use. \*This is computer graphic generated.



# UNIT LAYOUT

## 2Bm

59.75 - 61.50 SQ.M.

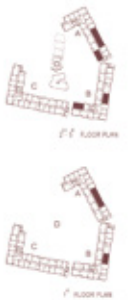

## 2Bm-1(Pet)

61.25 SQ.M.



หมายเหตุ : ตำแหน่งและขนาดทรัพย์สินในเอกสารนี้ และเอกสารการขายอื่นที่เกี่ยวข้อง อาจปรับเปลี่ยนได้ตามความเหมาะสมโดยไม่กระทบต่อสาระสำคัญของการใช้งาน \*ภาพและบรรณาคำจำลอง  
Remark : Layout and area of the properties which identified here in maybe changed as deemed appropriate, but will not impact upon the use. \*This is computer graphic generated.



# UNIT LAYOUT

## 2Bm-1

61.25 SQ.M.



หมายเหตุ : ตำแหน่งและขนาดทรัพย์สินในเอกสารนี้ และเอกสารการขายอื่นที่เกี่ยวข้อง อาจปรับเปลี่ยนได้ตามความเหมาะสมโดยไม่กระทบต่อสาระสำคัญของการใช้งาน \*ภาพและบรรยากาศจำลอง  
Remark : Layout and area of the properties which identified here in maybe changed as deemed appropriate, but will not impact upon the use. \*This is computer graphic generated.



# UNIT LAYOUT

## 2C(Villa, Pool, Pet)

120.00 SQ.M.

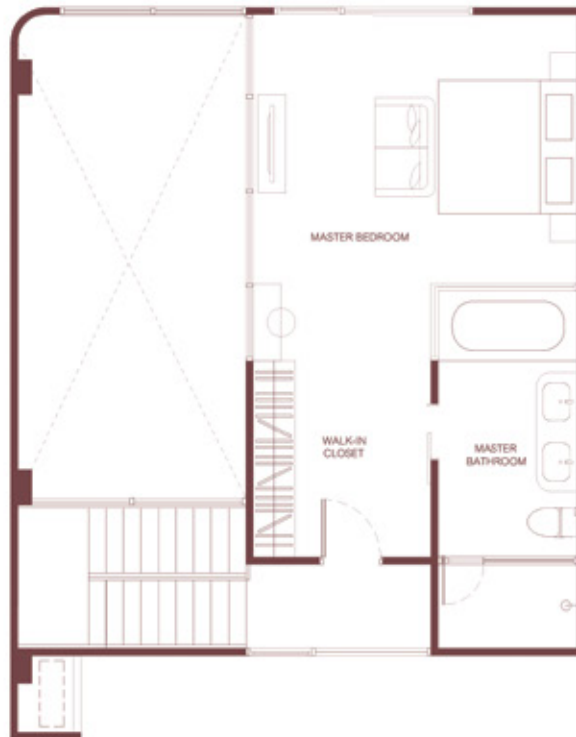

UPPER FLOOR



LOWER FLOOR



หมายเหตุ : ตำแหน่งและขนาดทรัพย์สินในเอกสารนี้ และเอกสารการขายอื่นที่เกี่ยวข้อง อาจปรับเปลี่ยนได้ตามความเหมาะสมโดยไม่กระทบต่อสาระสำคัญของการใช้งาน \*ภาพและบรรยากาศจำลอง  
Remark : Layout and area of the properties which identified here in maybe changed as deemed appropriate, but will not impact upon the use. \*This is computer graphic generated.



# UNIT LAYOUT

## 2C-1(Villa, Pool, Pet)

120.00 SQ.M.



UPPER FLOOR



LOWER FLOOR



หมายเหตุ : ตำแหน่งและขนาดทรัพย์สินในเอกสารนี้ และเอกสารการขายอื่นที่เกี่ยวข้อง อาจปรับเปลี่ยนได้ตามความเหมาะสมโดยไม่กระทบต่อสาระสำคัญของการใช้งาน \*ภาพและบรรยากาศจำลอง  
Remark : Layout and area of the properties which identified here in maybe changed as deemed appropriate, but will not impact upon the use. \*This is computer graphic generated.





EVERY DAY...  
LIFE IS GOOD



## DESIGN FOR EVERY DAY

HOUSE / CONDOMINIUM / TOWNHOME

### ลงตัวทุกวัน กับบ้านที่ออกแบบ อย่างดีในทุกรายละเอียด

ไม่ใช่แค่เพียงความงดงาม แต่ยังคำนึงถึงฟังก์ชัน ที่ต้องใช้งานสะดวก ลงตัวกับไลฟ์สไตล์ที่แตกต่าง ทั้งบ้านเดี่ยว ทาวน์โฮม และคอนโดมิเนียม

**DESIGN:** งดงาม โดดเด่น มีเอกลักษณ์เฉพาะตัว

**FUNCTION:** ใช้งานได้จริง ลงตัวทุกการอยู่อาศัย

**FACILITIES:** ครบครัน ตอบโจทย์ทุกการพักผ่อน

## EVERY DAY BETTER TOGETHER

SANSIRI COMMUNITY

### ยิ้มได้ทุกวัน กับสังคมที่อบอุ่น และน่าอยู่

อบอุ่นใจในสังคมคุณภาพบรรยากาศที่ร่มรื่นน่าอยู่ และมีความสุขไปกับกิจกรรมเรียกรอยยิ้ม ที่เปิดโอกาสให้ทุกคน มาพบปะสังสรรค์

**COMMUNITY:** สังคมคุณภาพที่ทำให้คุณอุ่นใจได้ทุกวัน

**LOCATION:** ทำเลศักยภาพ ใกล้สถานที่สำคัญ และแหล่งอำนวยความสะดวก

**ACTIVITIES:** หลากหลายกิจกรรมดีๆ สำหรับครอบครัวแสนสิริ



## EVERY DAY NO WORRIES

SANSIRI SERVICE

### อุ่นใจทุกวัน ทุกด้าน กับการดูแล ที่ไม่สิ้นสุด

มั่นใจได้กับบริการที่ครอบคลุมทุกด้าน ตั้งแต่ระบบรักษาความปลอดภัย พื้นที่ส่วนกลาง การดูแลโครงการ แบบครบวงจร ไปจนถึงการประกันคุณภาพ

**QUALITY:** บ้านคุณภาพดี มาตรฐานงานก่อสร้างจากแสนสิริ พร้อมการประกันและซ่อมบำรุง

**SECURITY:** ปลอดภัย 24 ชม. ด้วย LIV-24 นวัตกรรมรักษาความปลอดภัยแบบเรียลไทม์

**SANSIRI FAMILY:** สัมผัสประสบการณ์ที่ครบทุกด้าน กับสิทธิพิเศษและกิจกรรมเพื่อลูกบ้านโดยเฉพาะ

**PLUS LIVING MANAGEMENT:** บริการดูแลบริหารจัดการที่อยู่อาศัยแบบครบวงจร

## BUILDING FOR BETTER TOMORROWS EVERY DAY

SANSIRI SUSTAINABILITY

### ใส่ใจทุกวัน ในบ้านที่คิดถึงอนาคต

ชีวิตที่ดีอย่างยั่งยืนในทุก Generation คือ สิ่งที่ออกแบบเพื่อคุณ ครอบครัว และสังคมรอบด้าน เพื่อสร้างจุดเปลี่ยนด้านสิ่งแวดล้อมอย่างยั่งยืน

**GREEN LIVING DESIGN:** นวัตกรรมอยู่สบาย เพื่อความยั่งยืนของผู้อยู่อาศัยทั้งบ้าน และคอนโด

**WASTE MANAGEMENT:** ระบบคัดแยกและจัดการขยะอย่างมีประสิทธิภาพ

**SANSIRI BACKYARD:** สวนผักทานได้ในโครงการ

**TREE STORY:** ช่วยกันเพิ่ม รักษา และพัฒนาพื้นที่สีเขียวในทุกโครงการ



# RHEA

BY SANSIRI

≡ SANSIRI  
PHUKET

CALL 1685 [sansiri.com](http://sansiri.com)

Project Owner : Sirinpak 1 co.,Ltd. Company's registered no. 0105569008640. Head office : 59 Soi Rim Khlong Phra Khanong, Phra Khanong Nuea, Vadhana, Bangkok 10110. Registered capital(THB) : 50,000,000 (as of date 14 Jan 2026).  
The President : Mr.Uthai Uthaisangsuk. The Project : Rhea by Sansiri, land title deed no. 78467, approximately area 7 Rai, located at Cherngtalay, Thalang, Phuket Province, as a Condominium of 5 storey(ies), 3 building(s), 2 storey(ies) Clubhouse and residential building, total of 295 unit(s), (for residential: 295 units, and for commercial: - units). The land has not yet been transferred to the project owner. In the approval process for EIA and construction permit. The land and building will be mortgaged. Construction will be started in May 2026 and expected to be completed in Nov 2027 which will later be registered as the condominium. The unit owner shall pay sinking fund, common fee, tax and other fees as specified rate subjected to the Condominium law.